İŞÇİLER! BİRLEŞELİM

Türkiyede kurtuluş

AVRUPADA TÜRKİYELİ İŞÇİLERİN GAZETESİ sayı: 77

VİETNAM DA ZAFER

AVRUPA KONSEYİNDE İSTENMEYEN ADAM: ERİM

Avrupa Konseyine baglı "Insan" Hakları Mahkemesinden" Türkiye temsilcisi olan Suat Bilgenin istifa etmesi üzerine boşalan yere hükümet tarafından 3 aday teklif edilmektedir. Bu adaylardan biri 12 Marttan sonra ki ilk 2 faşist hükümete başbakanlik yapan Nihat Erimdir. Avrupa Konseyi üyeleri tarafından Nihat Erimin adaylığı tepkiyle karşılandı. Ve konsey üyeleri Nihat Erime oy vermeyeceklerini açıkladılar Faşist Hükümet ise bunlara rağmen Erimin adaylığında israr etti. Ama sonradan Nihat Erim bu adaylıktan çektirildi. Kukla Erimin hükümetçe adaylığının geri çekilmeye zorlandığını bir CHP milletvekili "Avrupa konseyindeki direniş karşısında Melen hükümeti Erimi geri çekilmeye zorladı. ve böylece prestijini kurtarmaya çalıştı" sözleriyle ifade etti.

TÜRKIYEDEKI FAŞIST IŞKENCELER

Türkiyede faşist sıkıyönetim rejiminin demokratik haklara var gücüyle saldırıya geçtiği, şu günlerde yapılan işkenceler ve baskı sorunu Avrupada yine önemli konulardan biri oldu. Iskoçyada çıkan "Skotiş Internasyonal" dergisinde Ocak 1973 sayısında Türkiyedeki rejimin demokrasi ile ilgisi olmadığı, kalkınma planının ve Ortak Pazara girme çabalarının büyük yerliyabancı sermaye yararına olduğu belirtildi. Yazının yanı sıra 12 Mart öncesi ve sonrası birçok polis baskını, coplama ve dayak olaylarının da resimleri bulunuyor. Aynı zamanda Ingiltere dışişleri bakanının Türkiyedeki faşist yönetimi öğücü lafları da Ingiliz basınında alay konusu oldu. Aynı dergi "böyle sahte iltifatlarm ancak çıkar karşılığı yapılabileceğini yazdı. Ingiliz Işçi Partisinden bazı milletvekillerinin çıkardıkları " New Statesman"isimli dergi de busözlere şiddetle çattı.

Fransız "Le Monde" Avrupa Konseyinin 1973 yılı ilk toplantısında Türkiyenin konu olması ile ilgili "Türkiyedeki baskı bir kaç yıl önce Yunanistan meselesinde olduğu gibi Avrupa Konseyinin gündeminde düzenli olarak yer almaya başlıyor."şeklinde bir makale yayınladı.

Avrupa Konseyi toplantısında Ingiliz Işçi Partisi milletvekili Judd Türkiyedeki baskıyı şiddetle yerdi ve sosyalist eserleri basanların yıllarca ağır hapse mahkum olduklarını söyledi. Yine Ingiliz Işçi Partisinden Stewart, Türkiyedeki Hükümetin daha otoriter bir sisteme geçmek için hazırlıklar yaptığını açıkladı. Bu kinuşmalara cevap vermeye çalışan Türk Hükümetinin sözcüleri AP li Kıratlıoğlu ve MGP li Emin Paksüt, özellikle Stewart'ın "Türkiyede baskıyı hükümet mi, ordu mu yönetiyor ? Türk hükümetinin politikası demokrasinin temel iilkelerini tahrib etmiyor mu? sorularına cevap vermekten kaçındılar. Türkiyede demokrasinin olduğu hakkında çeşitli yalanlar uydurdular. Bu yalanlarla alay eden 200 bin tirajlı "Dernieres Nouvelle d'Alsace gazetesinin yazısında "geriye Türk milletvekillerinin samimi mi yoksa alelade bir temenni mi olduğunu bilmek kalıyor." deniyor.

Devamı sayfa 2

YURDUMUZDAN HABERLER

Baştarafı say. 1 de

Avrupa Konseyinde tüm bu konuşmalar yapılırken Ankara da yapılan bir brifingte faşist Ankara sıkıyönetim kumandanı Namık Kemal Ersun Türkiyede hiç işkence yapılmadığı sadece normal sorguya çekme usulleriyle yetinildiği şeklindeki yüzsüzce iddialarını tekrarladı.

Işkenceler konusu mecliste de tartışıldı.Faşist Melen'in demecinde Avrupa Konseyi parlamenterlerinin ve Türkiyede işkence var diyen herkesi yalancılıkla suçlandığını belirten ve buna karşı çıkan Ecevit'in başta Güven Partililer olmak üzere tüm gericilerin saldırısına uğradığını TIMES, Guardian gazeteleri BBC Radyoso yayınladılar.

Türkiyedeki faşist yönetimin yüzü her gün biraz daha açığa çıkıyor. Ve dünya kamuoyundaki, tepki hergün biraz daha artıyor.

ÜNİVERSITE TASARISI
ANAYASAYA AYKIRI

İstanbul üniversitesi senatosu, Üniversiteler kanun tasarısının, Milli eğitim komisyonunda kabul edilen maddelerine incelemiş ve Tasarının Anayasaya aykırı olduğunu açıklamıştır.

Bilindiği gibi bu tasarı yüksek öğrenimin paralı olmasını ön görüyor ve üniversitenin bağımsızlığını kaldırıp, hükümetlerin her zaman müdahale edebileceği bir kurum haline sokuyordu.

Eğitim Bakanının açıklamasına göre Türkiye'de yüksek okullarda okumak isteyip te giremiyen 110 bin öğrenci vardır.Bu tasarı kabul edildiği takdirde halen yüksek okullarda okumakta olan öğrencilerin büyük bir kısmının da okuma olanakları yok edilecektir.

12000 İlmiğe; Bir Kilo ET

Demirci'de halının metrekaresinin 150 TL. ya satıldığı,bunu alan tüccarın aynı malı piyasaya 300 liraya sürdüğü açıklandı. Yapılan hesaplara göre halı işçisi 1 kilo etin parasını çıkarabilmek için tam 12 bin ilmik atmak zorundadır. Yani tam 2 gün çalışmak gerekmektedir.Diğer yanda beş paralık iş yapmayan tüccar bu emekçilerin sırtından binler vurmaktadır.

Hem gündeliklerin düçüklüğü, hem de hergün artan fiyatlar, halkı yarı aç gezmeye sürüklerken;aracılar,tefeciler binleri vurmaktadır.

Mesela Fethiye'de yetiştirilen portakal toptancıya 50 kş tan satılmakta,aynı portakallar Fethiye pazarında halka 250 kuruşa satılmaktadır.

TUNCELİDE OPERASYON

Geçtiğimiz hafta içinde faşist sıkıyönetim komandoları , Kürt vatandaşlarımızın oturdukları Tunceli çevresinde operasyon dediği kanlı tuzaklarından birini daha uyguladı. Genç bir yurtsever Ali Yılmaz hunharca öldürüldü.Daha sonraki günlerde Ibrahim Kaya adlı genç yurtsever de ikinci bir operasyonla ağır yaralı olarak yakalandı.Yapılan baskınlarda kürt vatandaşlarımız karakollara çekildi,işkenceler edildi,dipçikten geçirildi,kadınların ırzına geçildi.

Faşist hükümetin bu şovenist tutumu,Kürt vatandaşlarımıza uygulanan bu planlı baskı,yıldırma,sindirme ve Türkleştirme hareketi;tüm sosyalistler ilericiler,komünistler,demokratlar tarafından nefretle protesto edilmektedir.

SOVYETLER BİRLİĞİNİN SALDIRMAZLIK TEKLİFİNE HAYIR !

Sovyetler Birliği,Türkiye hükümetine bir SALDIRMAZLIK ANLASMASI teklifinde bulunmuştur. Melen Hükümeti,teklifle ilgili olarak;

Türkiyenin,NATO üyesi olduğu için Sovyetler Birliğine saldırmamayı taahhüt edemeyeceğini açıklamıştır.

Türk Hükümetinin bu açıklaması NATO nun saldırganlığının açık bir belgesidir. Ancak bu açıklama aynı zamanda Türk hükümetinin günün şartlarına ayak uydurmakta aczini belgelemektedir. Bugün NATO içindeki birçok emperyalist ülkeler, sosyalizmin dünyada ağır bastığı gerçeğini görerek Sovyetler ve diğer sosyalist ülkelerle anlaşma masasına oturmayı kabul etmişlerdir.

YABANCI FİRMA,
PETROL YATAĞINI SAKLADI.

Yabancı Petrol tekeli "Shell"in elindeki bir sahada TPAO petrol buldu. Shell bu bölgede önce petrol olmadığını bildirdi. Bölgede arama yapmak isteyen TPAO na izin vermedi, izin vermek için 14 yıl oyaladı. En sonunda bu bölgede arama hakkını alan TPAO burada zengin petrol yatakları buldu ve burada "Sarıca 1" kuyusunu işletmeye açtı. Petrolün bulunduğu Diyarbakır Sarıca bölgesinde 4 kuyu daha açılacak.

Ülkemizde hala pekçok bölge Amerikan ve Ingiliz petrol tekellerinin elindedir ve bu arazilerdeki petrol yatakları bu tekellerin çıkarlarına göre işlenmekte veya saklanmaktadır.

EGELİ ÜRETİCİLER

Ege tütün,pamuk,üzüm,zeytin üreticilerinin Manisa'da yaptıkları ve 5 bin üreticinin katıldığı II. Üreticiler Kurultayının üzerinden daha bir ay geçmedi.Bu kurultay da üreticiler Melen Hükümetinin fiyat politikasını yermiş ve taban fiyatlarının yükseltilmesi,zamanında açıklanıp,üreticinin tüccarlar tarafından sömürülmesinin önlenmesi,kredi araç ve gübre dertlerinin halledilmesi için istekler ileri sürmüşlerdi.

Melen hükümeti üreticilerin bu haklı istemlerine bir çözüm getirmedi.Tütün üreticileri yine tüccar ve büyük ticaret firmalarının ellerine kalıp tütünlerinin kilolarını 12 ile 13,50 lira arsında satmak mecburuiyetinde kaldılar.

İzmir Aydın,Muğla ve Balıkesir tütün üreticilerinin ürettiği tütünün 3 te biri bu büyük ticaret şirketlerinin eline geçti. Tütün üreticileri ise Melen hükümetinin halk düşmanı politikasını daha iyi görebiliyor ve mücadelelerini güçlendirmede daha kararlı bir tutuma giriyorlar.

HAPİS, ZİNDAN, KAN HALKIN SAVAŞINI MİLLİ KURTULUŞ VE DEMOKRASİ HAREKETİNİ KIRAMAZ !..
M.SUPHİ

Bundan 52 yıl önce,28 ocak 1921 de,Türkiye halkının yılmaz savaşçıları,Türkiye Komünist Partisinin kurucu ve ilk yöneticileri Mustafa Suphi ve 14 yoldaşı Karadenizde kahpece öldürülmüşlerdi.

Türkiye Komünist Partisi ilk kurulduğu günden beri Emperyalizme karşı savaşan tüm güçlerle bir TEK CEPHE içinde birleşerek düşmanı elbirliğiyle yurttan kovmak,bağımsız,demokratik bir Türkiye kurmak için çalışıyordu.Parti yöneticilerinin çoğunluğu,Anadoluda düşmana karşı savaşan çetelerin reisleri,yahut düzenli birliklerin komutanlarıydı.

Partinin Genel Başkanı Mustafa SuphiBaküden Ankara Hükümetine bir mektup göndererek, Komünist çeteleri ve birlikle milli orduya katılmalarını teklif etti.Mustafa Kemal'in daveti üzerine Bakü'den Ankaraya yola çıkan Merkez Komitesi üyeleri yolda Kazım Karabekir komutasındaki gericiler tarafından tutuklandılar.Gerici büyük burjuvazinin temsilcileri 15 yoldaşın silahlarını ellerinden alarak Trabzondan bir motora bindirip karadenize sürdüler.Arkadan başka bir motorla yola çıkarılan Yahya Kahya emrindeki kiralık katiller Suphi ve 14 yoldaşını kalleşçe öldürdü.

Suphi ve yoldaşlarını öldürenler, bu kahramanların uğruna can verdikleri davayı öldüremediler.

KAZIDIK ONBEŞLERİN İSMİNİ,
KANLI KIZIL BİR MERMERE!..
BİR ÇELİK AYNADIR GÖZLERİMİZ
ONBEŞLERİN RESMİNİ
GÖRMEK İSTEYENLERE -N.Hikmet

EMEKÇİLERİN MÜCADELESİ

GOOD-YEAR DE DİRENİŞ

Izmit Good-Year Lastik Fabrikasında işçiler direnişe geçtiler.Bir sendika temsilcisi açıklamasında patronun senede 60 milyon net kar ettiğini ama,bu karın dörtte biri kadar olan isteklerini yerine getirmediğini söyledi.Sendika temsilcisi bu grev için 2 milyon lira ayrıldığını,Amerikan patrona ders vereceklerini belirtti.

Fabrikadaki işçilerin dayanışması ve mücadeleye hazır olmalarından korkan patron işçilere karşı lokavt ilan etti Daha sonra patron işçilerin isteklerini yerine getiren 2 senelik toplu sözleşmeyi imzalamak zorunda kaldı.

DOKUMA İŞÇİLERİ ÜCRET ZAMMI ALDI!

Sümerbank'ın 25 fabrikasında çalışan 28 bin işçi,patronun ücretlere zammı kabul etmesi üzerine grevden vazgeçtiler.Yapılan toplu sözleşmeye göre iki yıl 135 ile 140 kuruş zam ayrıca kıdemlere göre 2 kuruş luk bir zam fazlalığı alacaklardır.

ARÇELİKTE MADEN - İŞ GREVE HAZIRLANIYOR :

Maden iş sendikası ile Arcelik patronları arasında yapılan toplu iş sözleşmelerinde,patronların anlaşmaya yanaşmamaları üzerine Arcelik'te işçiler grev hazırlığına başlamışlardır.

KAZLIÇESMEDE İŞÇİLER İSBASI YAPTI

Kazlıçeşme'deki tüm deri fabrikalarında bir süre önce grev başlamış ve patronlar lokavt kararı almışlardı. Buna rağmen işçiler direnişlerini yılmadan devam ettirmişler ve patron anlaşmaya varmak zorunda kalmıştı. Böylece 74 işyerinde çalışan 2100 işçiyi kapsayan grev ve lokavt gerekli protokolün imzalanmasıyla sona ermiştir.

Yapılan anlaşmada imzalanan protokole göre,işçi ücretlerine kademeli olarak 9,10 ve 11 lira zam yapılmış;bunun yanında bazı sosyal haklar da sağlanmıştır.

ET BALIK GREVİ BAŞLIYOR :

Besin-Iş Sendikası tarafından Et-Balık Kurumu işyerleri için alınan grev kararı,tam 3 aydan beridir ertelenmekteydi.

Bilindiği gibi,Besin-Iş Sendikası ile Et-Balık Kurumu arasındaki uzun süren toplu iş sözleşme görüşmeleri,anlaşmazlıkla sona ermiş ve sendika , kuruma ait 28- 30 iş yerinde grev uygulama kararı almıştı.

Bakanlar Kurulu ise işçiden yana olmadığını "milli menfaatlere uygun değil " yalanıyla örtmüş ve grev kararının uygulanmasını 90 gün ertelemişti.

Bu süre bittiğinden,Besin-Iş Sendikası sıkıyönetim dışında kalan illerde grevi başlatmıştır.

BALIKÇILARIN PROTESTOSU

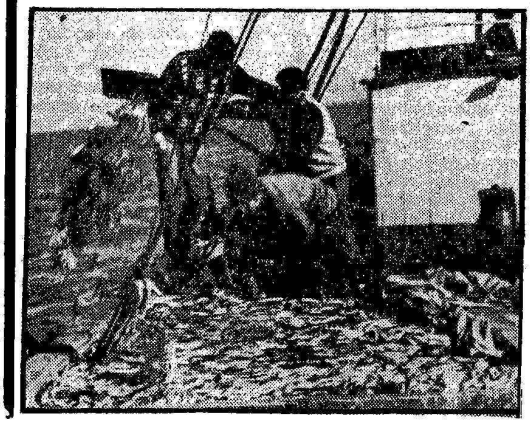

Amasya'da bir gece icinde 100 ton hamsi yakalıyan balıkçılar, tefecilerin 20 ton hamsiye 250 Lira vermek istemeleri üzerine şaşkına dönmüşler tekrar denize acılarak bir kısım hamsiyi denize dökmüşler bir kısmını da fakir fukaraya dağıtmışlardır.

Bu konu ile ilgili balıkçılar söyle demişlerdir:

"Tüccar bizden çok ucuza aldığı hamsiyi halka pahalıya satıyor. En büyük parayı onlar kazanıyor. Işin zahmetini ise biz çekiyoruz. Halkta balık yiyemiyor. Böyle olunca ya dökeriz,ya da halka parasız dağıtırız,daha iyi"

ZAFER KAHRAMAN VİETNAM HALKININ, SOSYALİST DEVLETLERİN, VE TÜM ANTİ EMPERYALİST GÜÇLERİNDİR... YAŞASIN BARIŞ!..

AMERİKANIN VİETNAM'DAKİ BARBAR SALDIRISINA BÜTÜN DÜNYADA HÜMANİSTİ, DEMOKRATI, SOSYALİSTİ, KOMÜNİSTİ KARŞI KOYDULAR.

VİETNAMDA ZAFER !

Kahraman Vietnam halkının yarım asra yakın süreden beri emperyalizme karşı verdiği savaş zafere ulaştı! Amerikalılar Vietnamın bağımsızlığını ve toprak bütünlüğünü kabul ederek askerlerini çekmek zorunda kaldılar.

YARIM YÜZYIL KAHRAMANCA SAVAŞ ...

Vietnam halkı savaşmaya İkinci Dünya Harbi sırasında, saldırgan Japon ordusunun Vietnamı istila etmesi üzerine başladı. İkinci Dünya Harbinden sonra ise Fransızlar ülkeyiişgal ettiler. Komünist, budist, işçi, köylü, aydın, tüm yurtsever Vietnamlılar Viet-Minh halk cephesinde birleşerek Fransaya karşı savaşa giriştiler. 1954 de Dien-Bien-Fu daki uzun muharebe sonucunda Fransa kesin yenilgiye uğradı. Yapılan Cenevre anlaşmasında bütün ülkeler Vietnamın bağımsızlığını kabul ettiler. Fransızlar ülkeyi boşaltmaya başladılar. Anlaşmaya göre, hem Viet-Minh'in kontrolündeki kuzey bölgesinde hem de henüz Fransızların bulunduğu güneyde genel seçimler yapılacaktı Kuzeyde yapılan genel seçimlerde hemen hemen bütün halk, ülkeye bağımsızlığını kazandıran, emperyalistlerin uşağı olan toprak ağalarını yurttan koğup toprağı köylülere dağıtan Viet-Minh'i seçti. Güneyde ise Amerika Birleşik Devletleri müdahale ederek seçimi önledi. Diyem isimli bir kukla diktatörü iş başına geçirdi. Halk buna karşı ayaklandı. Güney bölgesindeki Vietnamlılar FNL Ulusal Kurtuluş Cephesinde birleşerek emperyalistlerle ve onların kukla hükümetiyle savaşa giriştiler. Öte yandan kukla hükümetin başkenti, Saygonda da özellikle budistler Amerikancı hükümete karşı yoğun bir direnişe giriştilen Amerika önce "askeri danışman" bahanesiyle Vietnama asker yığmaya başladı. Kukla hükümetin ordusu Vietnam yurtseverleriyle başa çıkamayınca, Amerikan ordusu gittikçe daha açıkça harbe girişti. Daha sonra kuzey Vietnamda kurulmuş olan Vietnam Demokratik Cumhuriyetine saldırarak korkunç bir bombardımana başladı.

Amerikanın Güney ve Kuzey Vietnamdaki canavarlıklarını bilmeyen kalmadı dünyada.

VE NİHAYET ZAFER !

Vietnam halkı örnek bir fedakarlıkla ulusal bağımsızlığı için savaştı. FNL başarı üstüne başarılar kazanarak Güney Vietnamın büyük bir kısmını kurtardı. Geçici Güney Vietnam Devrimci hükümeti kuruldu. Başta Sovyetler Birliği ve diğer sosyalist ülkeler kahraman Vietnamlılara maddi ve manevi yardım yaptılar. Bütün dünyada ilerici ve demokrasiden yana olan herkes Vietnam halkını destekledi.

Amerika Birleşik Devletleri dünya kamu oyu önünde iyice rezil olduktan ve çocuk, kadın, genç, ihtiyar milyonlarca insanı öldürtükten sakat bıraktıktan sonra boyun eğdi.

PARİS ANTLAŞMASI :

Pariste 27 ocak cumartesi günü imzalanan anlaşmanın, prensipleri şunlardır:

-Amerika, Vietnamın bağımsızlığını ve toprak bütünlüğünü tanır.

-Amerikan askerleri iki ay içinde Vietnamı tamamen terkedecek, Amerika bir daha Vietnamın içişlerine karışmayacaktır.

-Pazar gününden itibaren silahlar susacaktır.

-Amerika, Vietnam Demokratik Cumhuriyeti, Geçici Devrim Hükümeti ve Saygonun temsil edildiği bir "askeri komisyon" ve Polonya, Macaristan, Endonezya, Kanada temsilcilerinden kurulu bir "enternasyonal komisyon" Vietnamda

AMERİKAN UÇAKLARININ HEDEFLERİNDEN BİRİ OKULLAR VE ÇOCUKLARDI

VİETNAMDA AMERİKALILAR MAL,CAN,ÇOCUK BİRŞEY TANIMIYORLARDI!

KENDİLERİNE HER GÜN TONLARCA BOMBA ATARAK ÖLÜM SAÇAN AMERİKAN B 52 UÇAĞI DÜŞÜRÜLDÜKTEN SONRA ÜSTÜNDE SEVİNÇLİ VİETNAMLI ÇOCUKLAR

AMERİKA VİETNAM'DAN DEF OL!

kuvvetlerin konumunu tesbit edecek,Saygon ve devrimci hükümet kuvvetleri kontrol ettikleri yerleri muhafaza edeceklerdir.

- Devrimci hükümet,Saygon hükümeti ve Saygondaki demokratik muhalefet harekati eşit haklarla bir " barış ve anlaşma komisyonu " kuracaklar,genel seçimleri hazırlayacaklardır.
- En kısa zamanda genel seçimler yapılacaktır.

Zafer kazanılmış, fakat savaş bitmemiştir.

Demokratik Vietnam Cumhuriyetinin emperyalistlerin saldırısının açtığı yaraları onarması, süratle sosyalist gelişmesini ilerletmesi antiemperyalist savaşın önemli bir görevidir. Öte yandan kukla Tiyö hükümeti imzaladığı anlaşmayı daha ertesi gün çiğnemiş,silahlı saldırılara devam etmiş ve genel.seçimleri reddetmiştir.Anlaşmanın hayata geçirilmesi de gene mücadele içinde olacaktır.Tüm demokratik güçler,Vietnam halkını savaşının bu yeni aşamasında desteklemelidirler.

DÜNYADA OLAYLAR

PORTEKİZİN ALÇAKÇA CİNAYETİ

Gine ve Kap Verde"Afrika Bağımsızlık Partisi" genel sekreteri Amilcar Cabral, Portesiz suikastçıları tarafından şehit edildi.Cabral,10 yıldır süren bağımsızlık savaşındaki kahramanlardan biriydi. Bu 10 yıl içinde ülkenin 3ü Portekiz sömürgecilerinden kurtarıldı.

Bu alçakça cinayetin arkasından Cabral'ın yardımcısısa kaçırılarak öldürülmek istendi.

Bu olaylarıAfrika Birliği Örgütü şiddetle protesto etti. Birleşmiş Milletler Genel Sekreteri Kurt Waldheim bu olayı "kanlı bir zorbalık"olarak isimlendirdi.

Tüm bu kanlı cinayetler saldırılar Portekiz sömürgeciliğinin yüzünü bütün dünyaya açığa sermekte, Afrika halklarının haklı bağımsızlık savaşları gün geçtikçe daha çok taraftar kazanmaktadır.

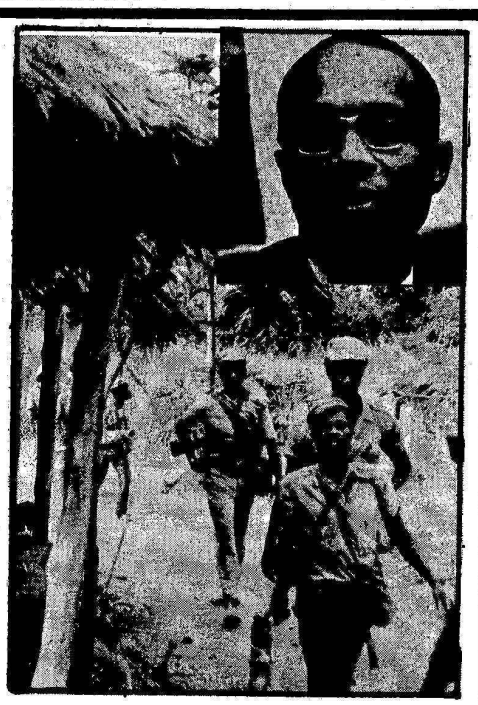

Bağımsızlık savaşı veren Gine'liler ve AMILCAR CABRAL

Terörcü Mahkemeler

Atina'da 1kadın hakim ve 16 yurtsever, faşist yönetimin terörcü mahkemelerinde yargılandılar.Haklarında idam ve müebbed hapis cezalar isteniyor.Kadın Hakim Hannelore Runft, ifadesinde polisler tarafından ırzına geçildiğini ve sonra penceresiz soğuk beton bir hücreye atıldığını söylemiştir.

İngiltere'deki gerici hükümetin işçi ücretlerini dondurmak istemesini işçiler hergün birçok yürüyüşler,grevlerle protesto etmektedirler.Yinehükümetin bazı devlet işyerlerini kapatma kararı da Londraya gelen 2500 çelik işçisi tarafından 25 ocakta parlamento önünde protesto edildi.

DÜNYADA GREVLER

- İtalya'da 15 000kimya işçisi greve girdi,Roma'daki tüm kahvelerde ki işçiler haftada 40-saat çalişmak ve daha fazla ücretler için greve girdiler. İtalya'da iç havayolları işçileri direnişe geçtiler.
- İspanya'da 2000 uçak endüstri işçisi greve girdikleri için patron tarafından lokavt edildiler.
- Arjantin'de 50 000 otomobil işçileri bir mitingle haklarını alacaklarını belirttiler. Ayrıca nakliye işçileri de grevde.
- Astano'da 3000 gemi inşa işçisi ve 2600 Maden işçisi daha yüksek ücret için greve girdiler.
- Belçika'da 5500 petrol işçisi tam 13 günlük grevden sonra isteklerine kavuştular. Grevin 5.gününde sendikayla patron arasındki anlaşmayı kabul etmeyen işçiler greve devam ettiler. 13 günlük greve benzin istasyonları da katılarak petrol işçilerini desteklediler.
- ABD'de yalnız Philadelphia şehrinde 18 000 öğretmen greve girdiler. İşveren bir mahkeme kararıyla grevi yasaklama çıkarmıştır. Bu kararla 18 000 öğretmen ve 6 haftadır grevde olan binlerce demiryolu işçinin grevi yasaklandı. Bu yasaklamaya rağmen grev devam etmektedir.Chikago'da 12000 öğretmen 11günlük grev sonunda haklarını aldılar.

YURTTAN TOPLU HABERLER

- Sanayi ve Teknoloji Bakanı Mesut Erez, verdiği en son demecinde "Düşük faizli kredi sistemi getirilmeli ve aradaki fark bütçeden karşılanmalı dedi. Yani patrona verilen kredinin faizi halktan kesilen vergilerle kapatılacak. Iktidar bu alçaklığı "Sanayicilerimizi teşvik" diye adlandırıyor. Biz ise buna "Halkı soymak, patron uşaklığı"deriz.
- İzmir'de "Yağ Skandalı"davasına bakan hakimler başka yerlere tayin edildi. Anlaşılan yağçı tüccarların Ankara'da sağlam torpili var.
- Adana Sağlık Müdürlüğü 1972 de 216 köyde 700 sıtmalının tespit edildiğini açıkladı.Bu gecen yıla oranla çok yüksektir.
- Türkiye İşçi Sınıfının mücadelesi hergün artıyor. 1972 yılı ilk 11 ayında 984 iş sözleşmesi imzalandı. Bunlar 211 524 işçiyi kapsıyor. Bu sürede yapılan grev günü sayısı 175 000 i buldu.
- Konya Derbent bucağında bir aydır hergün birkaç çocuk kızamıktan ölüyor. Kızamıktan ölüm, besinsizlikten, ilaçsızlıktan olmaktadır.
- Ankara'da kirli hava yüzünden ani ölümlerin, kanser olaylarının arttığı açıklandı. Havayı kirleten fabrikaların sahipleri,Avrupa'da Amerika'da,temiz havalı sayfiye yerlerinde gezerken bunların çıkardığı dumanlardan, pis sulardan zehirlenen,ölen yine emekçi halk oluyor.

AVRUPADAN HABERLER

İŞÇİ ARKADAŞ ÜÇKAĞITÇILARA DİKKAT ET

1972 yılı vergi iadesi için denkleştirme formüllerinin doldurulması önümüzdeki günlerde başlıyor.

Gerek Batı Berlinde gerekse, Batı Almanya'da bazı üç kağıtçı Reisebüro,bakkal ve bunların kümelendiği şirketler bu vergi denkleştirmesinden vurgunlar vurmak için çeşitli tuzaklar hazırlamaktadırlar. Bunlar kendilerine vergiiadesini doldurtmak için gelen vatandaşlara,sen bu sene - 300 400 mark geri alacaksın demekte ve parayı peşin vererek imza mukabilinde işçinin vergi karnesini gerçek değerinden çok aşşağıda satın almaktadırlar.Birçok vatandaşlarımız ise kendisine oynanan bu oyunun farkına varmayıp,bu üçkağıtçının yalnız bir doldurma ücreti aldığını zannetmektedir.Gerçekte ise,senin bir senede alın teriyle kazandığın paraların büyük bir kısmını 10 dakikada üçkağıtçılar ceplerine indirmektedirler.

İşçi arkadaş! hiçbir taktirde para mukabilinde olsa bile vergi karneni tanımadığın bir kimseye verme ve hiç bir zaman bilmediğin bir kağıda imza atma.

Sana vergi karnenin doldurmasında sendikalar, işçi temsilcileri,Türkdanış teşkilatı ve Avrupa Türkiyeli Toplumcular Federasyonunun örgütleri yardım ederler.

Gazetemiz TÜRKİYEDE KURTULUŞ önümüzdeki sayısında Vergi Iade Karnelerinin doldurulmasında daha açıklayıcı bilgi verecektir.

FELDKİRCHEN'DE ÖRNEK BİR MÜCADELE

Geçen sayımızda Münih yakınında Feldkirchen kasabasındaki Deri fabrikasında çalışan işçi arkadaşlarımızın yaptıkları mücadeleden bahsetmiştik.Şimdide bu fabrikada işçi temsilcisi seçilen arkadaşlarla Münihteki gazete temsilcimizin yaptığı röportajı sunuyoruz:

Soru: Neden işyeri temsilciliği-Betriebsrat seçmeye karar verdiniz?

Cevap: Haklarımıza tecavüz edildiği için.

İşçi kaidesi,işçi haklarının daha iyi düzene girmesi için,ücretlerimiz azdı,hor görülüyorduk.

İşveren haklarımızı vermiyordu.Senelerden beri sendika gibi bir şeyler olsun istiyorduk fakat ön ayak olan yoktu.Kendimiz sendikayal ilişki kurduk,betriebsrat seçmeye karar verdik.Patron görmesin diye gizli gizli toplantı yaptık.Sendikacı arkadaşları tel örgünün üstünden atlattık sendikalı 4 kişiydik önce, sonra 40 kişi olduk şimdi hepimiz üyeyiz.

Soru : İşyerinde önce hangi haklarınızı istediniz?

Cevap : Sendikaya üye olmadan önce işverenden bazı haklar istedik;fakat o bunların hiçbirine yanaşmadı.Taleplerimiz şunlardır:

Fazla mesai ücretlerinin yüzde 25 zamla verilmesi,zorla mesai yaptırmaya son verilmesi hasta olanların çalıştırılmaması,kanuni hak olan ve 6 saat üzerinden ödenen izin paralarının 8 saat üzerinden düzenli ödenmesi,8 er kişi yatırılan haym odalarının 4 er kiisiye indirilmesi ve odaların sıhhi durumunun düzeltilmesi,gelişi güzel işçi çıkartılmasına son verilmesi,kısımlandırılma yapılması,çok ağır işlerde çalışan arkadaşların ücretlerinin daha da fazla artırılması!

Soru : Şu anda hangi isteklerinizi gerçekleşti,hangi isteklerinizi elde etmek için uğraşıyorsunuz?

Cevap: Sendikaya üye olduktan sonra yukarıda dile getirilen isteklerin hemen hepsini aldık; fakat bitmedi.

Soru : Verdiğiniz mücadelede size yardımcı olan veya karşı çıkan oldu mu? Bunlar kimlerdi?

Cevap:En başta işveren karşı çıktı. Sendikaya üye olduktan sonra ise bir üçkağıtçı tercüman,bir de Italyan bir maysite bunlar da patrondan yana idiler.Fabrika içinde bize yardımcı olanlar Alman işçi arkadaşlar ve Yunanlı bir aile oldu.Yunanlı işçi arkadaş ailesiyle birlikte sendikaya üye oldu,zaten bize daha önce de sendika için öğüt verdi.Sendika da çok çalışıyor,fabrika dışında tabiiki sendikacı arkadaşlar yardım ettiler.

Soru:Patrona hak ve istekleri mizi kabul ettirmek için en geçerli yol hangisi?

Cevaplar toplu halde :

Işyerinde birliği sağlamak seçim yapıp,temsilci arkadaşlar seçmek ve bütün işçi topluluğunu sendikalarda birleştirmek ,mücadele etmek!..

Baştarafı say. 8 de

hakkını savunamayacak tecrübesiz yeni işçiler getirilecektir. Üstelik bu yoldan işçilerin ailelerini,çoçuklarını buraya getirtmeleri önlenecek Alman sigortasından emekliliğ maaşı almaları engellenecektir. Buna"devr-i daim usulu" denmektedir.

Arkadaşlar! Türkiye'de resmi açıklamalara göre iki milyon işsiz var. Bu sayıya her yıl 250 bin kişi daha ekleniyor. Birden bire Türkiye' ye dönmek zorunda kalan binlerce işçinin hali ne olacak?

Hakkımızı savunmak için vakit kaybetmeden harekete geçmek zorundayız. Hükümetten yardım beklemek boşunadır.İşçinin derdini ancak işçiler halleder. Birlik olursak güçlü oluruz.

Bir araya gelelim, sesimizi yüksektelim , bu haksızlığı protesto edelim. Alman ve diğer yabancı işçiler bütün ilerici kuruluşlar bizi destekliyor. Alman Sendikalar Birligi (DGB) yabancı işçilerin geri yollanmasına karşı çıktı.Bizler de derlenip toparlanalım,işçilerden yana örgütleri birlikte harekete çağırıyoruz!

Derhal kendi bölgenizde harekete geçerek sendikayla ilişki kurun! Türk ve diger milletlerden işçilerin bir araya gelmelerini sağlayın, bunun için işçi komiteleri kurun!

Kısa zamanda Federal Almanya çapında bir toplantida yapılacak işler görüşülmelidir. ATTFböyle bir toplamtıyı hazırlayacaktır. Birlikte çalışmak isteyen örgüt veya kişiler en geç 15 Şubat 73 gününe kadar aşağıdaki adrese yazılı olarak başvurmalıdırlar:

ATTF, 8 München 19, Winthirn Str. 13 a

DÖNÜŞ GARANTİSİ 350 MARK

Diğer taraftan Bavyera Polisi de oturma müsaadesi almaya gelen işçiden 350 şer Mark para almaktadır. Bu parayı niçin aldıkları sorulduğu zaman şöyle denilmektedir.

" Ilerde süreniz dolduğunda sizi Türkiye'ye göndermek istediğimiz zaman-param yokturdiye engel göstereememeniz içiç alıyoruz"

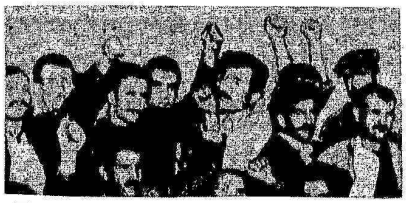

AVRUPA' DA İŞÇİLERİMİZ

SIEMENS İŞÇİ YURDUNDA DİRENİŞ DEVAM EDİYOR

Siemens'in Berlin-Kürfürstenstrassedeki yurdunda oturan 150 den fazla Türkiyeli işçi ve ailenin bir ay önce başlattıkları direniş Siemens'in çeşitli baskı ve tehditlerine rağmen devam etmektedir. Siemens önce işçilerin birliğini bozmaya,bölmeye çalıştı ve bunun içinde işçilerden bazılarına iyi iş teklifinde bulundu. Fakat işçiler bunu kabul etmediler.Ya hep ya hiç dediler.Bu uğraşılarının başarısız olduğunu gören Siemens işçileri açıkça tehdit etmeye geçti. İşyerinde ustalar vasıtasıyla son uyarı diye bildiriler dağıtıldı. Bu bildirilere 1 Şubata kadar gösterilen yurtlara gidilmesini aksi halde mahkemeye verilip ağır tazminat alınacağı bildiriliyordu,Siemens işçileri,sadece iş yerinde yaptığı baskılarla bırakmıyordu, işinden yurduna dönen işçileri şahsi yaşantılarında da rahatsız ve tedirgin ediyordu. Siemens yöneticilerinden bir grup işçileri teker teker odalarından büroya çağırıp yurttan çıkmalarına dair kağıt imzalatmaya zorladılar.Kağıdı imzalamadıkları taktirde işten çıkacaklarına tazminat ödeyeceklerine dair saatlerce tehdit konuşmalarında bulundular.Bir kadın işçi 4 saat işkence edilircesine kağıdı imzalaması için ısrar edildi.Fakat buna rağmen hanım işçi arkadaşımız kağıdı imzalamamıştır.

İşçilerimizin direnişi basına aksetti ve basın Siemensin tutumunu yerdi.Gazeteler yabancı işçilerin hor görüldüklerini yazmaktadırlar.

Siemens de bunu açıkça şöyle ifade ederek işçilere karşı gerçek tutumunu ortaya koymaktadır.:"Bu yurt Berlindeki turistik otellerin bitişiğindedir ve yabancı işçiler buranın havasını bozmaktadır.Esasen bu yurt onlar için lükstür.

ALMANYADAN DA ATILIYORLAR! ŞIMDI NEREYE ?

BAVYERA'DA 5 YILI DOLDURANLAR ÇIKARTILIYOR !

Bavyeranın bazı bölgelerinde Federal Almanya' da beş seneden fazla kalmış yabancı işçilerin oturma ve çalışma izinleri uzatılmamakta ve bu gibi arkadaşlar memlekete dönmeye zorlanmaktadır. Bu uygulama şimdilik sadece bir-iki bölgede olmakla beraber yakında bütün Federal Almanyada aynı usulun uygulanacaği bildirilmektedir.

Bavyerada yabancılar polisi daha şimdiden her işçinin daha ne kadar burada kalmak istediğini tesbit etmeye başlamıştır ve işçinin verdiği cevaba göre muamele yapılmaktadır.Bavyerada herkes birbirine soruyor: Ne yapabiliriz? Bu durumda çocuğumuzun geçimini nasıl sağlayacağız?

Olayı öğrenen ATTF ve MTTO kamu oyuna birer bildiri yayınlayarak Münih Eyalet polisinin tutumunu protesto etmişlerdir.

ATTF bildirisinde söyle demektedir.

Yapılmak istenen şey şudur: Yabancı işçiler burada ömürlerinin en verimli senelerini harcayıp 4-5 yıl çalıştıktan sonra geri yollanacak ve yerlerine henüz yol-yordam bilmeyen, işyerinde ve Heim'da

Devamı sayfa 7 de

TÜRKİYEDE KURTULUŞ - 15 günlük işçi gazetesi -
Sahibi : A.T.T.F. - Sorumlusu : Ali Söylemezoğlu
Adresi : T. Kurtuluş / T.T.O. 1 Berlin 21 , Turm Str. 20
Fiatı (masrafı) :80 kuruş/20 pfennig-Yıllık abone: 60Tl/15 DM
Baskı: Verlag-Druck West-Berlin,1 Berlin 31,Pfalzburger Str.20
3 Şubat 1973 sayı 77